CPAP装置に関する安全情報

フィリップス・ジャパン社、帝人在宅医療株式会社、フクダライフテック社より供給されているフィリップス・レスピロニクス社製造のＣＰＡＰ装置について、同社より市場安全通知が配布されました。

その通知の内容は、装置内部に使用されている防音用部品から、「微細粒子」や「化学物質」が発生することが海外において確認され、これを吸入すると健康被害を生じる可能性があるとのことです。原因は、本邦では実施されていないオゾンを使用したクリーニングを実施した場合に対象部品の劣化が早まるためと考えられています。この事象の発生頻度は２０２０年度は世界全体で０．０３％と公表され、それによって死亡事例などの健康被害の報告はなく、日本国内の調査では本事象と同定された報告はまったくないとのことです。

とは言え、完璧な安全な医療を提供するという判断の下、当院ではこれまで以上に治療にかかわる懇切丁寧な指導・管理、治療機器の耐用年数や取扱説明書および機器添付文書に遵守を徹底することにしました。さらに念のため、回路内フィルターを使用することと部品の劣化を促進する熱源となるかもしれない加温加湿器の使用を制限することにしました。

当院としては今後もフィリップス・ジャパン社からの新たな製品情報に加え、本邦の監督省庁からの安全性に関する通達があればそれにに準じ適時対応していきます。

該当ＣＰＡＰ装置をご使用の方は少なからずご不安が生じることと存じます。フィリップス・ジャパン社は本件に関するコールセンター（0120-001-567（平日 9:00-17:30フリーダイヤル）を設置しておりますので、直接にお問い合わせいただくことも可能です。

ぐっすりーぷ
Vol.12 No.8
SAS支援会

〒951-8061
新潟市中央区
西堀通5番町
こうの歯科
(担当：河野)
025-226-6050

1面　「ＣＰＡＰに関する安全情報」
「連載　須田会長のしょっぺ店」
2面　「気になる医療ニュース」
「いびき症・口呼吸　レーザー手術の巻」

「しょっぺ店の楽しみ方３０　三条もつ焼きはしご酒篇」

支援会会長　須田　和行
新潟バーベキュー協会会長

いまだに続くコロナ禍ではワクチン接種が進み、少しずつ出口が見えてきたように思います。

もちろん油断はできませんが、飲んべえとしては終息後には思い切りお酒が飲める事を期待して久しぶりにしょっぺ店のご紹介をしたいと思います。

緊急事態やまん延防止が発令されていない新潟県三条市の飲み屋街本寺小路のもつ焼き屋さんを**昼下がりにひとり静かに**はしご酒をしました。まずは有名な「もつ焼きたかはし」さん。

真っ赤な暖簾をくぐりカウンターに陣取りました。店内は小上がり2卓とカウンターでこぢんまりとしてますが思ったより綺麗です。生ビールとからしきゅうりを頼み、さてもつ焼きはということでかしらを注文。1人前5本で450円ワンズナブルですねー。大きめ中ジョッキの生ビールで喉を潤しながら中を覗くと、親父さんが七輪2台で串を焼くという珍しいスタイルで、キビキビ動くお姉さん二人が焼きを手伝ったりお酒の燗を付けたりと忙しそうに動いてます。コリッとした食感のかしらを堪能し、次は定番のレバーと白もつを注文。レバーは串に刺さない焼き方ですが、臭みも無くあっさりしたタレで食感もナイス。白モツも焼き加減が良いですね。ご常連がお土産を買いに来たり地元民が気楽に飲んでもつ焼きを楽しむという、しょっぺ店の原点のようなお店でした。

さて、これで飲んべえの胃袋が収まるわけも無く、どれだけもつ焼きが好きなのか次は歩いて数分の「もつ焼きおとん」さんへ。ちょっと暗めの店内はご夫婦でやられているようで落ち着ける感じです。結構串を食べてきたのでこちらでは6～7種類の盛り合わせを注文。サワーをぐびぐびやっていると来ましたよ、タン、ハツ、ハラミなど絶妙の焼き加減であっという間に胃袋に収まってしまいました。三条もつ焼き恐るべし、また行きたいなぁ。

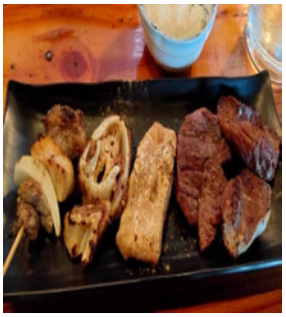

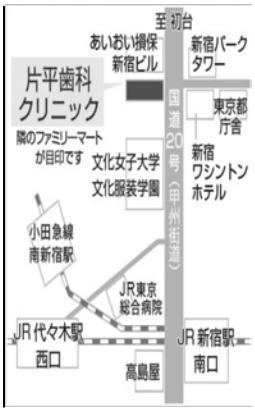

医療法人康治会
片平歯科クリニック
www.katahiradental.com/

連載「いびき症 三兄弟」　原作 河野正己

レーザー手術の巻　その4

今月の気になる医療ニュース

3809 大気中NO2曝露でパーキンソン病リスク上昇
3810 「配偶者と一緒にいない」ことで、高齢者の認知症リスク上昇
3811 2型糖尿病、持続血糖測定でHbA1cが有意に低下
3812 関節リウマチの治療薬がアトピーにも有効か
3813 植込み型ループレコーダーのAF検出率、体外式より良好
3814 NAFLDの診断・予後予測に有用な非侵襲的バイオマーカー
3815 妊娠中の「住宅の増改築」、子の1歳までの喘鳴発症と関連
3816 口腔内灼熱症候群の9割以上に咽頭逆酸逆流症
3817 男性のテストステロン濃度がCOVID-19の重症化と関連
3818 AF/機械弁患者の低分子ヘパリン橋渡し療法に便益見られず
3819 EBウイルス胃がん発症の新規メカニズムを解明
3820 重症先天性横隔膜ヘルニアに胎児鏡下手術が有効
3821 新型コロナ「インド株」、日本人に多い免疫応答から逃避
3822 妊娠中インフルエンザ予防接種と児の小児期疾病の関連なし
3823 心房細動診断後の禁酒で虚血性脳卒中リスク低下
3824 患者に合った心理療法士割り当てで心理療法の効果向上
3825 正常血圧域への降圧薬投与、効果の程は？
3826 小児のCOVID-19、インフルエンザより重症度高い
3827 出生前アミノフェン曝露でASCとADHD発症率上昇
3828 プロポフォールの適正使用で周知
3829 国産コロナワクチン、多様性で勝負、先行する海外勢と差別化
3830 MCI高齢者の認知機能が音楽活動参加で改善
3831 新型コロナワクチンとインフルワクチンの同時接種は安全有効
3832 心停止後の低体温療法で死亡率改善せず
3833 老眼矯正、累進レンズより多焦点CLが好まれる
3834 結核の高度まん延国ほどCOVID-19死亡率と発症率が低い
3835 HbA1c追加で無症候性アテローム性動脈硬化症の検出改善
3836 「職域接種の法的義務」Q&A示す
3837 全変異有効なコロナ薬候補を開発
3838 親の教育水準が高いと子どもの5歳未満死亡率が低い
3839 COVID-19大流行下で青年の精神的健康が悪化
3840 なぜCOVID-19では息切れが起きにくいのか
3841 オメガ3脂肪酸サプリメントが心房細動リスクに関連
3842 高齢者のコロナワクチン接種、1回でも予防効果あり
3843 コロナワクチン単回接種で高齢者の入院リスク低下
3844 ファイザーとモデルナのワクチンは男性の生殖能力に影響なし
3845 10代の大麻使用で前頭前皮質が菲薄化
3846 扁桃周囲膿瘍の膿瘍扁桃摘出は安全かつ有効
（記事はファイルしてありますので、ご覧下さい）

編集後記

CPAPの安全性についてプロバイダーから心配な報告がありました。監督省庁からの指示は出ていませんが、プロバイダーの推奨する対策を施しながら該当機種の入れ替えも視野に対応いたします。新型コロナ肺炎の治療にネーザルハイフロー療法（挿管が不要という点で基本的にCPAPと同じ）が人工呼吸器並みの効果があるといわれた矢先に、CPAPの安全性に関する不安が出てしまったのはとても残念です。（河）

本紙のホームページを立ち上げました

http://sleptwell.jp

① 睡眠時無呼吸症候群を取り巻く病気（バックナンバー）
② コミック『いびき症三兄弟』（バックナンバー）
③ 気になる医療ニュース
④ 睡眠に関する耳より情報や豆知識
⑤ 日本睡眠学会認定機関の紹介
⑥ 睡眠障害自動診断

Many thanks to all our sponsors

こうの歯科
歯科・口腔外科
河野美砂子
中央区西堀通５
025-226-6050

恩田クリニック
心療内科・内科
恩田　晃
柏崎市東本町１
0257-21-6788

古町心療クリニック
心療内科・精神科
村竹辰之
中央区西堀前６
025-224-7771